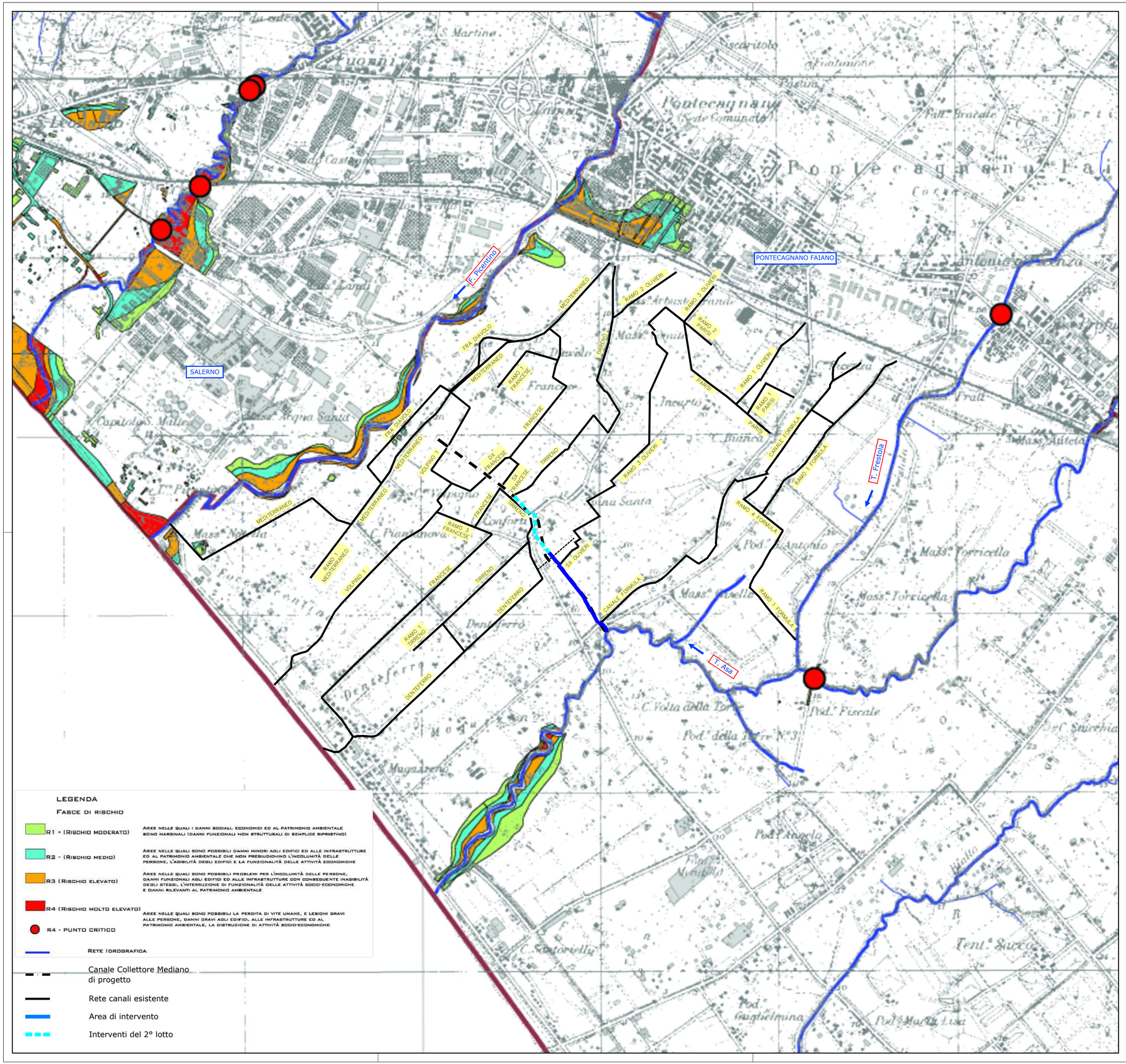

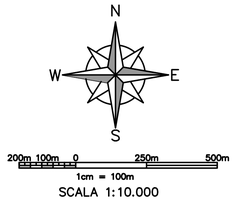

CONSORZIO DI BONIFICA
IN DESTRA DEL FIUME SELE
C.so Vittorio Emanuele, 143 - 84122 - Salerno

SISTEMAZIONE IDRAULICA DELLA ZONA IN SINISTRA PICENTINO - I STRALCIO

C.U.P.: D67B14000440005

PROGETTO DI FATTIBILITA' TECNICO ECONOMICA

ELABORATO:	DATA: GENNAIO 2026
STRALCIO P.S.A.I. AREE A RISCHIO ALLUVIONE	Scala 1: 10.000
	ELAB. 2.3

IL PROGETTISTA ing. S. Giannuzzi SUPPORTO ALLA PROGETTAZIONE CNC Ingegneri S.r.l.	IL RESPONSABILE DEL PROCEDIMENTO dott. agr. F. Marotta